

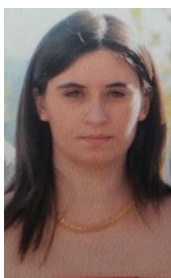

INFORMAÇÃO PESSOAL



Ana Catarina Miranda de Queirós

 Rua Bartolomeu Dias, nº 90, 1º Esq.
4750-117 Barcelos

 +351 913 474932

 catarina_mqueiros@hotmail.com

Data de nascimento 19/01/1990 | Nacionalidade Portuguesa

EXPERIÊNCIA PROFISSIONAL

30 setembro 2019 até ao momento	Saúde Sénior- Grupo Orpea Montijo Unidade de Cuidados Continuados
26 junho 2019- 31 agosto 2019	Hospital San Juan de Dios-Espanha Medicina Interna, Cirurgia e Unidade de Cuidados Paliativos
20 maio 2019- 24 junho 2019	Centro de Imagem Médica de Barcelos Serviço de Gastroenterologia Ressonância Magnética e TAC
2 janeiro- 31 março 2019	Centro Médico e Enfermagem Central de Barcelos Cuidados de Enfermagem
março 2015-dezembro 2018	Cuidados ao domicílio

EDUCAÇÃO

setembro 2014- dezembro 2014	Pós-Graduação em Intervenção nos Cuidados Continuados Integrados Universidade Lusíada	18 Valores
setembro 2009- julho 2013	Licenciatura em Enfermagem Escola Superior de Saúde do Instituto Politécnico de Viana do Castelo	14 Valores
setembro 2005- julho 2008	Ensino Secundário no agrupamento Ciências e Tecnologias Escola Secundária Alcaides de Faria	15 Valores

FORMAÇÕES

setembro 2019	Suporte Básico de Vida Curso ministrado pela Cruz Vermelha Portuguesa com acreditação do INEM
janeiro 2016	Estigma: Que caminhos? Casa de Saúde S.João de Deus- Barcelos
novembro 2014	Prevenção e Combate à Violência de Género Associação SOPRO
novembro 2014	Igualdade de Género Associação SOPRO

COMPETENCIAS PESSOAIS

Língua materna Português

Outras línguas

	COMPREENDER		FALAR		ESCREVER
	Compreensão oral	Leitura	Interação oral	Produção oral	
Inglês	B1	B1	B1	B1	B1
Espanhol	B2	B2	B2	B2	B2

Níveis: A1/2: Utilizador básico - B1/2: utilizador independente - C1/2: utilizador avançado
Quadro Europeu Comum de Referência para as Línguas

Competências de comunicação e organização

- Capacidade de comunicação e relacionamento terapêutico
- Espírito de equipa
- Boa capacidade de adaptação e de aprendizagem
- Boa capacidade de organização e gestão do tempo

Competências informáticas

- Sistemas Operativos: Microsoft Windows
- Microsoft Office (Word, Excel, PowerPoint, Outlook)
- Experiência prática com o software SAPE (Sistema de Apoio à Prática de Enfermagem), SINUS (Sistema de Informação para Unidades de Saúde), ALERT (Emergency Room Tracking) e HytGold (Sistema de Monitorização de Doentes Hipocoagulados)

Carta de Condução

- Categoria B

INFORMAÇÃO ADICIONAL

Projetos

Realização do estudo "Impacto da Dor Crónica na Qualidade de Vida" no âmbito da unidade curricular de Prática de Investigação e apresentação no curso "Dor Crónica", efetuado pela Unidade Local de Saúde do Alto Minho, a 17 de maio de 2013.

Projeto:

- Impacto da Dor Crónica na Qualidade de Vida (2012-2013)